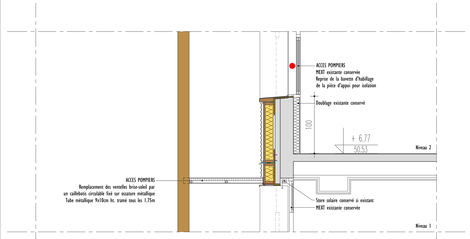

Bât. A - Etat futur - Coupe sur façade Sud - Variante Accès Pompiers Niveau 2

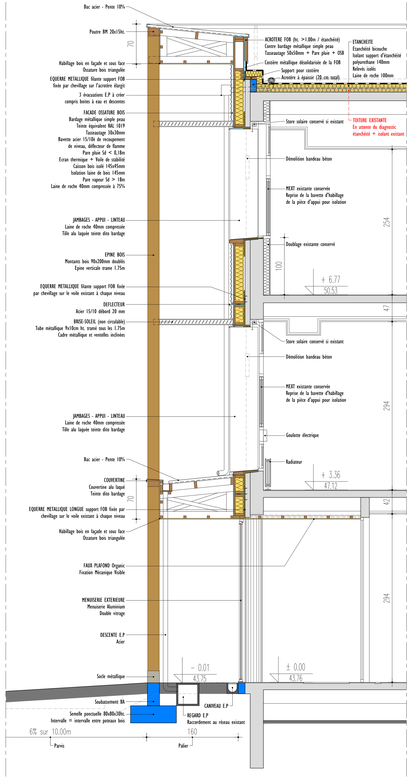

Bât. A - Etat futur - Coupe sur façade Sud

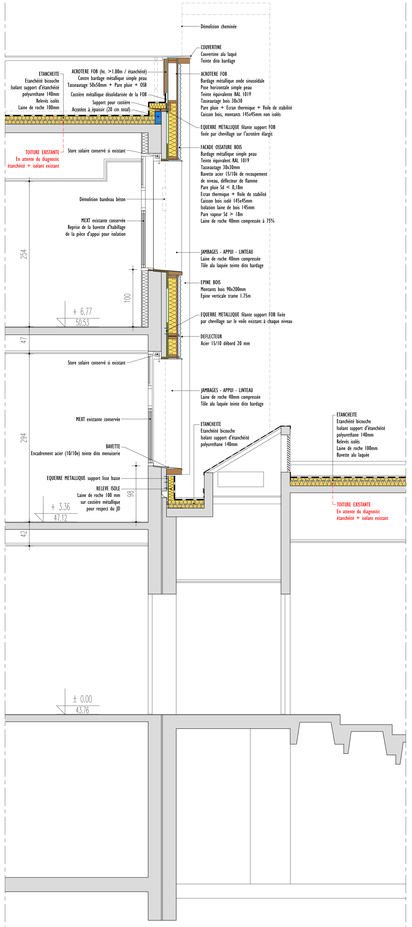

Bât. A - Etat futur - Coupe sur façade Nord

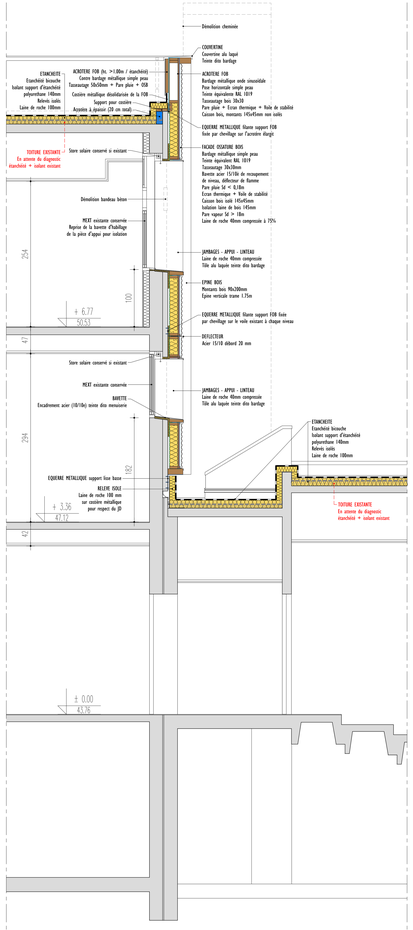

Bât. A - Etat futur - Coupe sur façade Nord

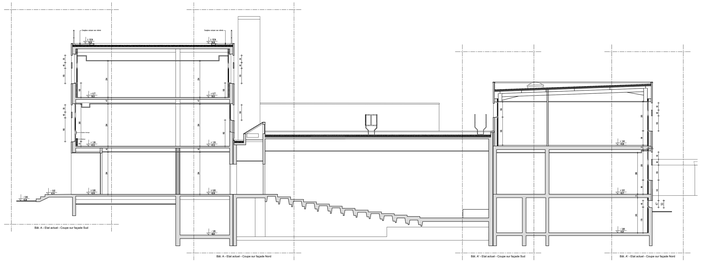

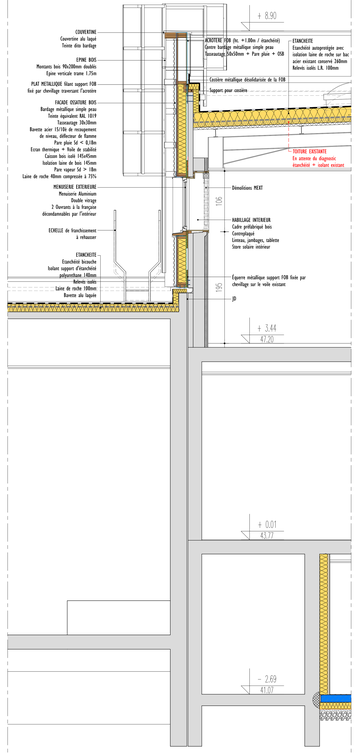

Bât. A' - Etat futur - Coupe sur façade Sud

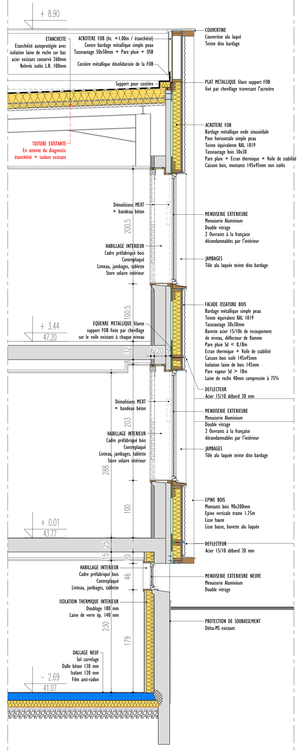

Bât. A' - Etat futur - Coupe sur façade Nord

Faber

Rénovation énergétique de la Faculté des Sciences Université d'Angers

2 Boulevard Lavoisier - 49000 Angers

ARCHITECTE MANDATAIRE	MAÎTRISE D'OUVRAGE	EXPLOITANT	AMO
Faber 35, boulevard de la Liberté 35220 Châteaubourg 02 99 76 66 50 contact@faber.archi	**Bretagne Pays de la Loire Sarra construction** 8 Rue Jacques Monod 44230 Padreac 02 51 86 30 15 sebastien.chuffart@sc-nantes.fr	**Université d'Angers** 40 Rue de Rennes 49035 Angers Cedex 01 02 41 96 23 23 pauline.courrier@univ-angers.fr	**ASCISTE Ingénierie Grand Ouest** 40 rue de la Martellière 35700 Rennes Cedex 06 47 20 50 61 armelle.rouge@ascistesiege.fr

BUREAU DE CONTROLE	SPS
BUREAU VERITAS 2 rue de Jouanet - Bât B 31400 Toulouse 06 73 68 65 28 perrine.dutertre@bureauveritas.com	**QUALICONSULT** 1 Place Imbach 49000 Angers 02 41 68 95 95 Franck.thomas@qualiconsult.fr

BE STRUC. FLUIDE THERM.	BE ACOUSTIQUE	OPC
ALIAS 53 rue Jules Vallès 35000 RENNES 02 22 91 08 54 fcamman@alias.fr	**GAMBA** Parc d'activités des Gâtelières 5 Av. Jules Verne 44230 Saint-Sébastien-sur-Loire 06 33 82 50 61 florian.lavier@gamba.fr	**TECHNIQUES ET CHANTIERS** 122 rue du Château d'Epenard 49000 Angers 02 41 66 16 32 r.ragueles@techniquesetchantiers.fr

DCE	042	Coupes détails - Bât A + A'
N° Dossier : 3417	Éch 1:25	Architecte : F. METEYER Dessinateur : L.GÉRARD Économiste : ALIAS
Indice 0	Juillet 2025	Dossier DCE